

川蜀秘境

高铁纯玩6日游



导游同乘高铁，无缝衔接

成都+九寨沟+黄龙+岷江源湿地+宽窄巷子
更有A/B/C/D/E线 随心选

- A线：都江堰+青城山
- B线：成都熊猫基地+都江堰
- C线：三星堆+成都熊猫基地
- D线：乐山大佛+黄龙溪古镇
- E线：峨眉山

0购物0车销

纯玩不进玉器、银器、丝绸、乳胶、牛角梳专卖店
导游不在车上兜售土特产、旅游纪念品

NATIVE COLLECTORS



升级保姆座驾

EXCLUSIVE
NANNY CAR



高铁出站秒转“2+1航空座椅”
旅途任性躺，屁股不遭罪，适合车上休息

保姆车（每排3座，2+1布局）最后一排为4座
应急安全门及最后一排座椅防震固定，不能向后调节，敬请谅解



1排3座大空间

舒展双腿，超大舒适空间

USB手机充电

拍照修图永不断电

130度座椅调节

垂直×平躺一键切换



高铁往返“尖峰时速”

导游同乘动车，无缝衔接
从成都上车到九寨下车，陪伴不脱节

狂飙进景区

最快1小时39分钟闪电直达
比传统大巴省10小时，拒绝盘山公路“摇吐局”

高铁必出票

专属席位预留，告别12306手速大战
刷身份证直接进站，旺季也100%保出票



藏家夜宴狂欢

COLLECTORS' NIGHT
BANQUET CARNIVAL



谁说九寨只有水？
这里的夜晚，有酒有肉有歌有舞有上头！



IMMERSIVE EXPERIENCE IN THE SCENIC AREA

重头戏



篝火锅庄，原地出道

音乐一响，跟着扎西卓玛甩开胳膊
社恐秒变草原儿女

沉浸式体验

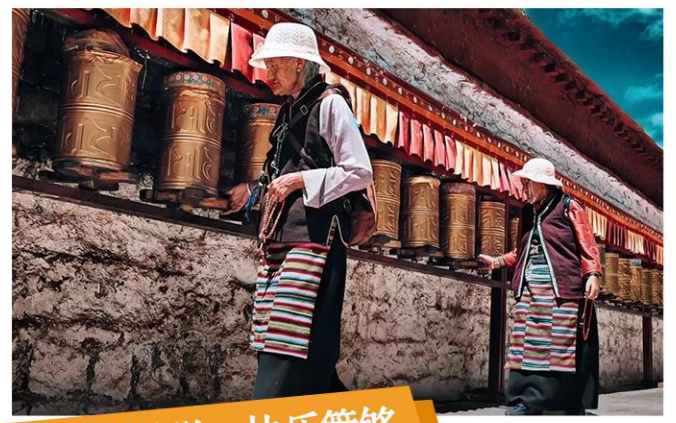

藏式美学，快乐管够

转动经筒，转走水逆，转来好运
圣水祈福，玄学仪式感，心诚则灵



酥油茶一口入魂



青稞酒必须整起



品尝藏式土火锅

九寨百步成诗

JIUZHAIGOU VALLEY
SCENIC AND HISTORIC
INTEREST AREA



在九寨，诗是雪山捧给湖泊的银镜，
是森林用年轮藏起的风语，是五彩池畔一瞥惊鸿的澄澈，
是长海沉默如谜的深邃

5A·九寨沟景区

RUSHING INTO THE SCENIC AREA

九寨四时景色名异，春之花草，夏之流瀑，秋之红叶，冬之白雪，无不令人为之叫绝



5A·黄龙景区

3300个梯田彩池
盛满蒂芬尼蓝、翡翠绿、琥珀金
这里是四川黄龙，离天堂最近的琉璃国度

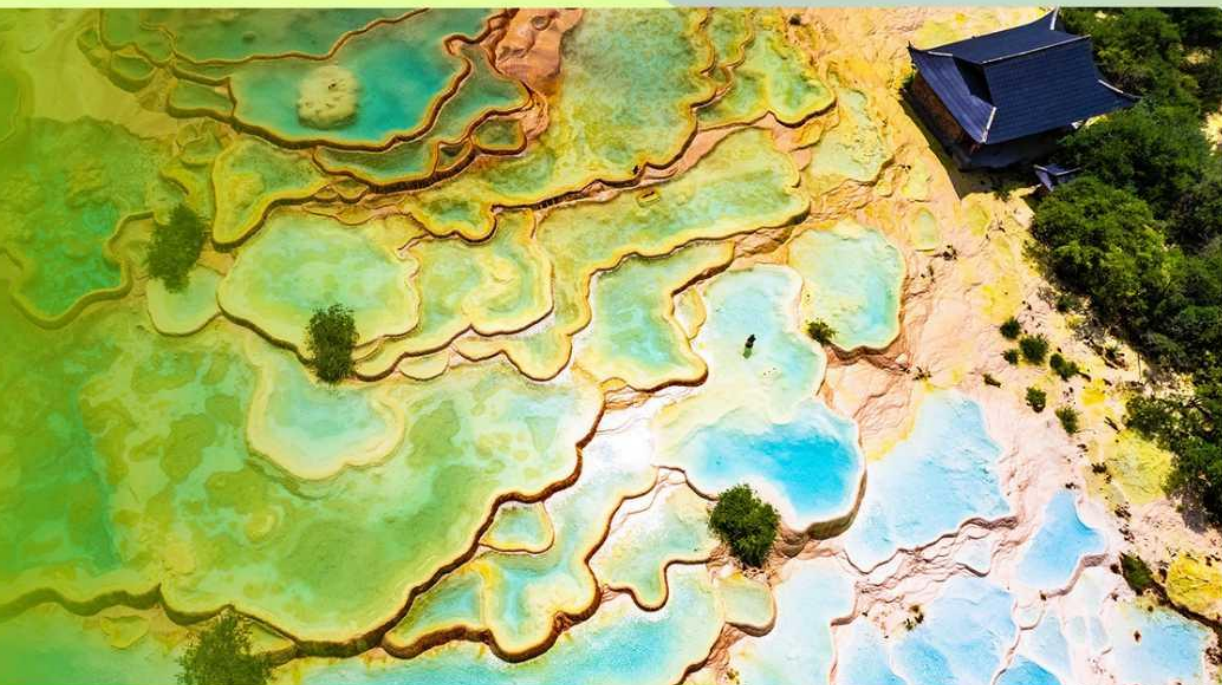

TRAVEL TO THE BEAUTIFUL GRASSLANDS

宽窄



赠游宽窄巷子

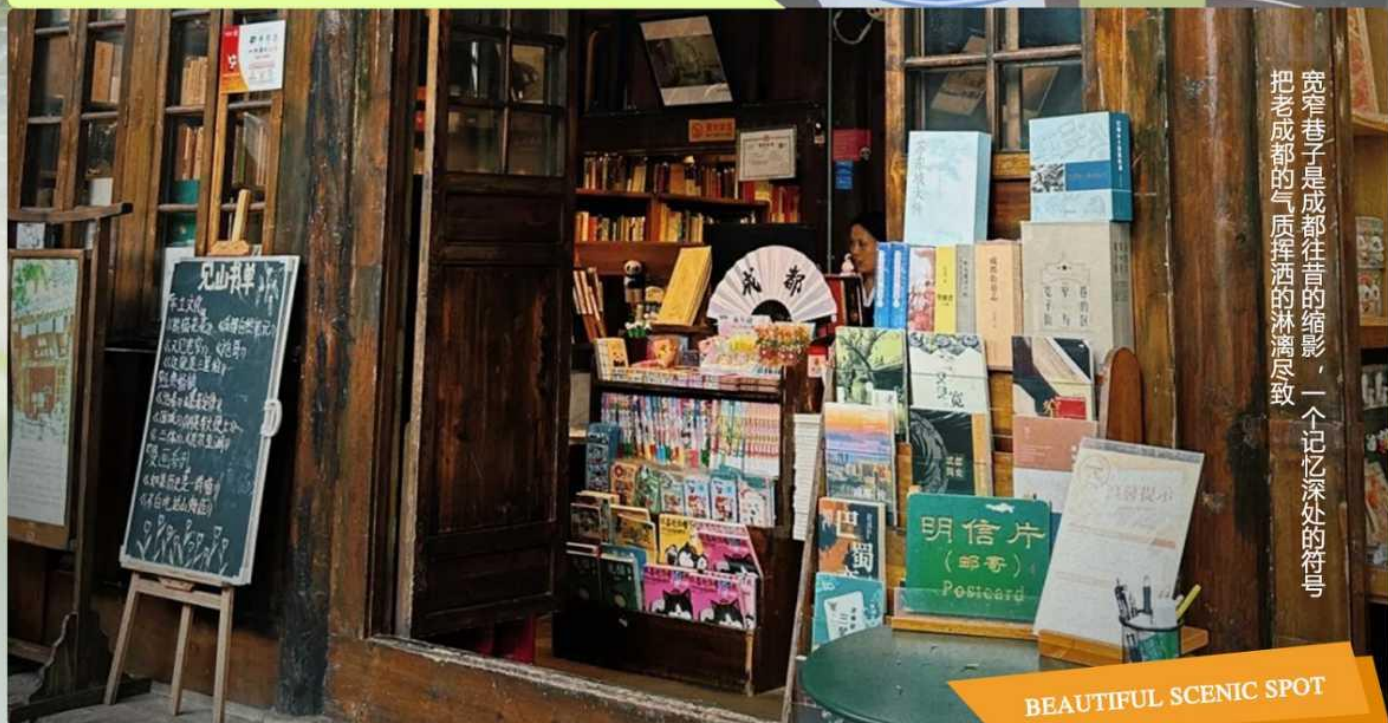

宽窄巷子是成都往昔的缩影，一个记忆深处的符号。把老成都的气质挥洒的淋漓尽致。

BEAUTIFUL SCENIC SPOT

岷江源湿地公园

松潘净土顶流，草原湿地、雪山同框的神仙秘境。高原湿地天花板！打卡长江支流发源地，和散步的牦牛合影，水草丰美时偶遇黑颈鹤。



BEAUTIFUL SCENIC SPOT

五大玩法任选

EXCLUSIVE
NANNY CAR



爆款热门线路、玩法，自由选择
领略“锦绣天府 安逸四川”的独特魅力

A线：问道访古线

都江堰+青城山

集中展示四川两大世界遗产
一天之内
看岷江之水如何被巧妙驯服
滋养成都平原两千余年
也能沉浸于道教圣山的清幽意境



POPULAR TRENDING ROUTES, GAMEPLAY, AND FREE CHOICE

EXPERIENCE THE UNIQUE CHARM OF "SPLENDID LAND OF ABUNDANCE, LEISURELY SICHUAN."

B线：国宝寻踪线

成都熊猫基地+都江堰

将成都最具国际知名度的
两大名片完美结合
上午的活力与萌趣
与下午的厚重与智慧
形成鲜明而和谐的对比



C线：佛韵古镇线

乐山大佛+黄龙溪古镇

融合了极致的庄严与极致的闲适
仰望世界最大的古代石刻坐佛
漫步于川西水乡古镇的石板路上
节奏张弛有度



D线：古蜀探秘线

三星堆+成都熊猫基地

一场穿越时空的对话
从三千年前神秘的古蜀青铜文明
到当今世界最受欢迎的活化石动物
两种截然不同的“国宝”
共同讲述着四川的传奇



E线：仙山悟禅线

峨眉山

单一个峨眉山就值得安排一次深度之旅
中国“四大佛教名山”之一
以“峨眉天下秀”著称
是自然奇观与佛教文化交融的圣地



宽窄



赠游宽窄巷子



宽窄巷子是成都往昔的缩影，一个记忆深处的符号，把老成都的气质挥洒的淋漓尽致

BEAUTIFUL SCENIC SPOT

岷江源湿地公园

松潘净土顶流，草原湿地、雪山同框的神仙秘境
高原湿地天花板！打卡长江支流发源地，和散步的牦牛合影，水草丰美时偶遇黑颈鹤



BEAUTIFUL SCENIC SPOT

【悦动九寨】

【九寨沟+黄龙+宽窄巷子+周边 1 日游 6 日游】

【精华景点】：九寨沟、黄龙、宽窄巷子+周边一日游

【理想座驾】：旅游大巴，可升级 2+1 布局豪华保姆车陆地头等舱，车间距宽敞，智能坐躺、随意切换，座位配备 usb 充电口

【同团人数】：22-36 人精品团

【严选酒店】：明确备选酒店、不忽悠、无套路

【品质承诺】：绝不车销、0 强销 0 购物店(玉,乳胶,丝绸)0 景中店(藏,羌寨)

【接送优享】：司机车上准备打火机、橡皮筋等贴心小物，专属实时打卡汇报

天数	行程安排	用餐			入住地区
D1	成都接站/机>成都酒店	×	×	×	成都
D2	成都-(动车)>黄龙>九寨沟>赠送藏家欢乐颂	√	×	√	九寨沟/川主寺
D3	九寨沟一日游>九寨沟	√	×	√	九寨沟
D4	九寨沟>岷江源头>黄龙九寨站>宽窄巷子>成都	√	√	×	成都
D5	A 线路>成都>都江堰>青城山>成都 B 线路>成都>大熊猫基地>都江堰>成都 C 线路>成都-三星堆>熊猫基地>成都 D 线路>成都>乐山大佛>黄龙溪古镇>成都 E 线路>成都-峨眉山一日游>成都	√	√	—	成都
D6	成都接站/机>成都酒店	×	×	×	成都

备注：行程安排在不减少景点情况下,导游在实际操作中根据实际情况可以灵活调整行程游览顺序

第一天 成都接站/机→成都酒店

用餐/自理

住宿/成都

根据客人的航班或车次抵达天府之国-成都，成都专职人员在火车站或机场迎接，送酒店入住后自由活动。

【自由行友情推荐】

如您是早上抵达：建议您自行前往洋溢着成都市井特有的喧嚣和随意的【锦里】、逛逛热闹的【春熙路】

如您是中午抵达：建议您自行前往老成都唯一遗留下来的清朝古街道 - 【宽窄巷子】，【泡茶馆】，【听川剧、看变脸】，把自己埋在藤椅里，享受艳羡的成都节奏。

如您是晚上抵达：建议您自行前往成都的附近酒吧，体验成都的夜生活，晚上的成都灯火辉煌，您可以边品美酒，与朋友谈天说地，边欣赏美景，岂不悠哉乐哉。

温馨提示：

1、接站工作人员会在您出发前 1 天短信/电话与您联系，告知您接站方式，请保持手机畅通。如有特殊情况未取得联系，请联系工作人员/或联系 24 小时紧急联络人。

2、抵达成都后接站司机在车站/机场接站，请保证手机畅通，请勿和陌生人交流，请勿与陌生人随意走动。游客需按照司机师傅指引至停车场上车（因机场禁止乱停车辆及上下旅客），敬请各位旅客谅解和配合我们的接机服务。

3、随后送酒店办理入住，自由活动，自行安排，旅行社无工作人员，无车辆提供接送服务等，注意个人人身及财产安全。

4、司机在晚上 19:00-22:00 之间短信/电话告知您第二天的接车时间，请保持手机畅通，如未取得联系请您主动告知 24 小时紧急联系人。

【成都双流国际机场（CTU）】，距成都市区约 25 公里，车程约 40 分钟。

【成都天府国际机场（TFU）】，距成都市区约 80 公里，车程约 90-120 分钟。

【成都东站】，距离市区约 9 公里，车程约 20 分钟，如遇高峰期可能会延长时间。

第二天 成都-（动车）→黄龙-九寨沟→赠送藏家欢乐颂 用餐/早/晚 住宿/川主寺/九寨沟口

07:30-08:00 酒店早餐

09:30-12:30 前往成都高铁站集合，乘高铁抵达黄龙九寨高铁站 高铁票已含(具体车次以实际出票为主，不指定座位)

12:30-13:30 午餐自理，九寨黄龙高铁站/松潘站出发，前往黄龙景区

13:30-17:30 深度游览【黄龙国家地质公园】4 小时，彩池五光十色、雪山巍峨壮丽、森林绿波翻涌

17:30-19:30 乘车前往九寨沟沟口

19:30-20:30 走进藏家欢乐颂，享用晚餐，篝火锅庄、藏式土火锅，（赠送项目，不参加不退费）

此行程出发时间、景点游览顺序仅供参考，具体视天气、路况和实际游览情况调整！【黄龙风景名胜区】黄龙风景区海拔 3000 至 3500 多米，由于含钙质的地貌，山泉变成土黄色，像一条黄龙顺坡而下，旁边有大小不等的碧海，色彩多样，在山顶观雪山，雄伟壮丽，近在眼前。每到秋季，山坡上大面积彩林，有姜黄、浅绿、深绿等，层次分明、颜色丰富，真是一场视觉的盛宴。黄龙钙华景观以钙华边石坝彩池、钙华瀑布、钙华滩、钙华溶洞和钙华泉等独特的喀斯特沉积和溶蚀地貌为代表。黄龙主景区包括黄龙沟和雪山梁，黄龙主景区黄龙沟主要以雪山、森林、彩池、滩流、瀑布、古寺等景观著称。

温馨提示：

1、抵达成都东站后，导游在车站接站，请保证手机畅通，认准导游旗，等候导游迎接，请勿和陌生人交流以及随意走动。游客需按照司机师傅指定地点上车，敬请各位旅客谅解和配合我们的接站服务。

2、因旺季客流量大，为了安全起见，黄龙景区可能采取关闭索道的措施，届时客人只能步行上山，敬请知晓。索道上行 80 元/人，下行 40 元/人，建议游客自费乘坐上行，步行下山可欣赏景区全景，不含黄龙讲解器 30 元/人，黄龙生态观光车 20 元/人（每日限量 5000 张，需要可在报名时提前购买），景区保险 10 元/人。

3、高原地区，游览期间如有身体不适，请及时告知导游及旅行社。

4、沿途高原，部分路段实行交通管制，容易堵车，建议预定次日返程大交通，以免造成不必要的损失。

5、藏家家访藏式土火锅为赠送项目，如因疫情等不可抗力因素造成不能享用，则取消此项目，不退费不等换同价项目，敬请谅解。

6、此行程内所标注时间仅作为参考时间，具体以旅行社实际安排为准。

第三天 全天游览九寨沟

用餐/早/晚 住宿/九寨沟

07:00-07:30 酒店早餐

07:30-08:00 乘坐大巴车前往九寨沟景区入口

08:00-08:30 进入九寨景区，换乘景区观光车，全天游览水景之王【九寨沟】

17:00-17:30 出沟，结束一整天的游览

17:30-19:30 享用晚餐，自由活动，入住酒店休息

此行程出发时间、景点游览顺序仅供参考，具体视天气、路况和实际游览情况调整！

备注：如要参加千古情晚会或九寨沟藏羌风情晚会，可告知导游，由导游代买门票

如提前含/或者参加《千古情晚会》《九寨沟藏羌风情晚会》的游客，统一前往九寨沟观看演出（晚会时间约 1 小时，晚会为旅行社提前订票，不去费用不退，且不做等价置换），九寨沟藏羌风情歌舞晚会给九寨沟无与伦比的自然景观增添了更丰富的文化内涵，成为九寨沟独具魅力的人文景观，是九寨沟完整游 程中不可缺少的组成部分，后乘车返回酒店休息。

不含/不参加《千古情晚会》或《藏羌风情晚会》的游客，乘车返回酒店休息。

景点：九寨沟

九寨沟四季景色迷人。动植物资源丰富，种类繁多，原始森林遍布，栖息着大熊猫等十多种稀有和珍贵野生动物。远望雪峰林立，高耸云天，终年白雪皑皑，加上藏家木楼、晾架经幡、栈桥、磨房、传统习俗及神话传说构成的人文景观，被誉为“美丽的童话世界”。这里是众多的影视剧的拍摄地，经历一场灾难之后，九

寨沟如今重新回归，再一次美新的境界。集翠海、叠溪、彩林、雪峰和藏族风情于一体，九寨以其自然天成的风光将震人心魄的景致完美呈现；这五彩斑斓、绚丽奇绝、神奇梦幻的人间仙境将不负“九寨归来不看水”的美誉，等您去静赏它的美。

【温馨提示】

- 1、出发前请务必携带好身份证件，景区采取身份证验证入园。
- 2、不含九寨沟景区观光车淡季 80 元/人，旺季 90 元/人（旺季时间：4 月 1 日-11 月 15 日）必须产生，景区保险 10 元/人，费用自理。
- 3、当日午餐沟内自理，游客可在景区内的诺日朗餐厅享用自助午餐，60-98-138 元/人不等，费用自理，可自备一些干粮饮用水。
- 4、九寨沟景区海拔 2500-3100 米，户外游览时间较长，日照充足，紫外线较强，请备好太阳镜，太阳伞、防晒霜等物品。
- 5、请遵守景区管理制度，不准乱丢垃圾，景区严格禁止抽烟、违者罚款 500 元起。
- 6、景区内推荐游览路线（仅供参考）：
 - （1）日则沟游览：沟口乘车--箭竹海观倒影走栈道或乘车--熊猫海--五花海--珍珠滩走栈道看完瀑布后走栈道至镜海停车场乘车--诺日朗旅游服务中心，可以小憩。
 - （2）则查洼沟游览：诺日朗服务中心乘车至长海--五彩池--上季节海--下季节海--诺日朗服务中心，可以小憩。
 - （3）树正沟游览：诺日朗服务中心乘车--老虎海走栈道--树正瀑布、水磨房步行至树正群海走栈道--火花海--芦苇海--盆景滩--宝镜岩--出沟。
 - （4）九寨沟分为三条沟，单程 35 公里，沟内每个景点都有一个观光车上下的车站，凭观光车票当日可在任一站点自由换乘，每辆观光车都有讲解导游。
 - （5）九寨沟所有景点都有人行栈道，不同景点之间有观光车接送，栈道和公路都只有一条，所以不管走路还是坐车都没有迷路的危险。



第四天 九寨沟→岷江源头→黄龙九寨站→成都宽窄巷子→成都

用餐/早/中 住宿/成都

07:00-07:30 酒店早餐

07:30-08:30 九寨沟出发，前往草原

08:30-09:30 游览【岷江源头】感受草甸、牦牛等风景（导游可根据时间、天气等实际情况合理调整走尔里台草原或者岷江源头景区）

09:30-11:30 前往餐厅享用午餐，午餐后前往车站

13:30-15:30 乘坐高铁返回成都

15:30-16:30 前往游览【宽窄巷子】，宽窄巷子最成都，把老成都的气质挥洒的淋漓尽致

（宽窄巷子此段行程无导游，客人自行游玩，抵达成都站后根据人数安排车接回酒店再送往宽窄巷子，游览结束后客人自行返回酒店，费用自理。）

此行程出发时间、景点游览顺序仅供参考，具体视天气、路况和实际游览情况调整！【松潘岷江源国家湿地公园】这里垭口海拔 3690 米，藏语意思为“都喜欢山”。岷江在历史上一度被尊为长江源头，至今仍是长江最重要的支流之一。这里是成都平原的生态屏障，也是大禹岷山导江的肇始地，古蜀文明发祥地和冉駹古国故地。在这里，可以远眺云巅雪宝顶的巍峨，也可近看湿地草原辽阔。

【宽窄巷子】宽窄巷子是成都往昔的缩影，一个记忆深处的符号，把老成都的气质挥洒的淋漓尽致。宽巷子集中 20 多家特色院落，多数都留下保存完好的旧时门脸，充满怀旧气息，是街区人气最旺的地方。在这里再现了成都休闲生活样本。品盖碗茶，吃正宗川菜，体验老成都的风土人情。宽窄，有最成都的界面，最成

都的节奏，最成都的滋味。

温馨提示：

- 1、安全提示：参团旅游的上车前、下车后，均为自由活动和自主游览时间，请您注意保护自身人生安全及财物安全，请入住酒店后不要擅自或单独外出，不要轻信陌生人，不贪图小便宜，警惕上当受骗！进入藏区，请尊重少数民族风俗习惯。
- 2、特别说明：四川阿坝州是藏羌回族聚集地，其景区的配套商业服务，即每个景点都会有当地特色的旅游纪念品、和当地特产、当地小吃等商店或摊贩在出售相关商品，有些景区的讲解员还会为游客推荐解说，此类景区配套商业活动并非我旅行社指定的购物场所，请您根据自身所需谨慎选购，记得索要发票；沿途停留的站点附近均可能会有纪念品售卖点，红景天及御寒衣服等售卖点，沿途休息站（加水点，厕所、餐厅，酒店，景区）里面的小商品小卖部不属于购物店范围，请贵宾客人谨慎斟酌。

第五天 A 线路·成都→都江堰→青城山→成都

B 线路·成都→大熊猫基地→都江堰→成都

C 线路·成都→熊猫基地→三星堆/武侯祠+锦里→成都

D 线路·成都→乐山大佛→黄龙溪古镇→成都

E 线路·成都→峨眉山一日游→成都

用餐/早/午

住宿/成都

A 线路	<p>6:30-07:00 从酒店拿取酒店早餐后，接人小车会接客人到集合地点（成都三环内包接） （当日行程较早，酒店已为您准备好打包早餐，退房时请自行到前台领取路早）</p> <p>07:30-09:00 成都出发前往都江堰</p> <p>09:00-12:00 游览【都江堰水利工程】，看看仙界顶流二郎神的道场，走进比长城更伟大的工程</p> <p>12:00-13:00 前往午餐地点，享用特色午餐</p> <p>13:00-17:00 前往【青城山】道教发祥地----青城天下幽，层峦叠翠锁烟霞，道观星罗隐碧霄，一山分黛色，半壑纳仙踪，尽显千年道韵与山水空灵。</p> <p>此行程出发时间、景点游览顺序仅供参考，具体视天气、路况和实际游览情况调整！</p> <p>景点：都江堰景区 都江堰是中国古代建设并使用至今的大型水利工程，位于四川省都江堰市城西的岷江上，始建于公元前 256 年（战国秦昭王时期），由蜀郡太守李冰父子主持修建。这项工程以无坝引水为特征，历经两千多年仍在发挥灌溉、防洪、供水等综合效益，是世界水利史上的奇迹。</p> <p>景点：青城山景区 进入进去绕过月城湖乘索道至上清宫游览，体力好的客人还可继续爬山至‘青城第一峰’，眺望青城 36 峰；或经山荫亭、凝翠桥、五洞天来到道教创始人张道陵结茅传道居住地-天师洞，原路下山，感受青城空翠四合，峰峦、溪谷、宫观皆掩映于繁茂苍翠的林木之中。道观亭阁取材自然，不假雕饰，与山林岩泉融为一体的青城之“幽”。在学习了解中国传统文化的同时感受老君阁、月城湖、天师洞、上清宫、五洞天、仙履清凉、碧翠青城、天然图画、祖师殿、朝阳洞、圆明宫、建福宫林园幽静、古道幽深、啼鸟幽情、山花幽香的自然风光。看尽山间不同年代、不同风格的道教宫观，领略道家的文化魅力。游览结束，返回成都。入住酒店</p> <p>温馨提示：</p> <p>1.都江堰景区水利工程展厅内均有出售旅游纪念品及土特产，系景区行为，非我社安排，请客人理解。游客在景区 以内自行购买的商品一定要谨慎。</p> <p>2.此景区游览时间 3 小时左右，部分路程导游会陪同观光，其余时间客人自由活动。游客在景区以内参加的宗教活动(烧香、算命等)和自行购买的商品一定要谨慎。</p>
B 线路	<p>06:00-07:00 成都三环内上门接人至统一集合地点 （当日行程出发较早，酒店已为您准备好打包早餐，退房时请自行到前台领取路早）</p> <p>07:00 集合点准时出发，前往熊猫基地</p> <p>08:00-11:00 游览【成都熊猫基地】，追星一代“女神”熊猫花花</p>

11:00-11:30 前往午餐地点
11:30-12:00 特色午餐
12:00-17:00 午餐后前往游览【都江堰景区】
17:00-19:00 返回成都，入住酒店休息

此行程出发时间、景点游览顺序仅供参考，具体视天气、路况和实际游览情况调整！

景点：成都大熊猫繁育研究基地

成都必游景点之一，是我国乃至全球知名的集大熊猫科研繁育、保护教育、教育旅游、熊猫文化建设和为一体的大熊猫等珍稀濒危野生动物保护机构。

景点：都江堰景区

1、乘坐观光车【费用自理 20 元/人】前往游览都江堰景区门口，随后从都江堰景区南门进入离堆公园景区观碑亭、离堆、堰功道、川西第一名园--清溪园，徒步游览战国秦昭王时期（公元前 227 年），蜀郡守李冰在岷江上修建的中华第一古堰-被列为“世界文化遗产”的都江堰水利工程:宝瓶口引水口、飞沙堰泄洪坝、观鱼嘴分水堤，过安澜索桥。隔着岷江内江观看在 5.12 地震中被损坏的秦堰楼、纪念李冰父子的二王庙。登神秘的玉垒阁【费用自理，40 元/人】，是都江堰的地标建筑，有全国户外第二、长达 128 米、落差达 56 米的“天梯”---步云廊扶梯，登玉垒阁：东--观都江堰市全景，西--览都江堰千年水利工程全貌，全城景色尽在你眼底。

温馨提示：

在熊猫基地，09:00-11:00 有个喂食时间，看熊猫幼崽和觅食场景、真正做到深度游。

2、游览大熊猫繁育基地不要大声喧哗，不要发出异常、尖利的声音。拍照请不要用闪光灯，特别是熊猫幼仔，它们的眼睛对光非常的敏感，闪光很可能伤害到它们。不要给动物喂食，你选择的食物并不一定适合它们，也不要采摘基地的竹子喂熊猫。熊猫每天的食物都是饲养员每天定量供给的。

3、花花在幼年别墅区，可以早上 07:30-09:30 点多，花花吃早饭的时间

4、熊猫基地推荐地点：月亮产房、太阳产房、一号别墅（圆润所在地）、花花的对面可以看到五只一岁多的小二班（福多多它们）

5、都江堰景区水利工程展厅内均有出售旅游纪念品及土特产，系景区行为非我社安排，请客人理解。游客在景区以内自行购买的商品一定要谨慎。

06:00-07:00 成都三环内上门接人至统一集合地点

（当日行程出发较早，酒店已为您准备好打包早餐，退房时请自行到前台领取路早）

07:00 集合点准时出发，前往熊猫基地

08:00-11:00 游览【成都熊猫基地】，追星一代“女神”熊猫花花

11:00-11:30 前往午餐地点

11:30-12:00 特色午餐

12:00-13:00 午餐后，前往广汉三星堆**（三星堆门票为提前预约制，若三星堆没有抢到门票，请调整日期或者选择其他线路一日游）**

13:00-16:30 游览【三星堆博物馆】，沉睡数千年，一醒惊天下

17:00-19:00 返回成都，入住酒店休息

C 线路

此行程出发时间、景点游览顺序仅供参考，具体视天气、路况和实际游览情况调整！

景点：成都大熊猫繁育研究基地

成都必游景点之一，是我国乃至全球知名的集大熊猫科研繁育、保护教育、教育旅游、熊猫文化建设和为一体的大熊猫等珍稀濒危野生动物保护机构。

景点：三星堆博物馆

三星堆遗址距今已有 4800 年至 2600 年的历史，是古老神秘的巴蜀文明的象征，三星堆出土的文物造型奇特、大气恢弘、神秘怪诞、内涵丰富，引领着人们探索悠久的古蜀文明。三星堆被誉为“长江文明之源”。三星堆博物馆以其文物、建筑、陈列、园林之突出特色，成为享誉中外的文化旅游胜地，四川省对外重点推出的五大旅游景区之一，首批国家“AAAA”级旅游

	<p>景区、“中国最值得外国人去的 50 个地方”之一。</p>
D 线路	<p>05:40-07:00 接客人到集合地点（成都三环内包接） （当日行程较早，酒店已为您准备好打包早餐，退房时请自行到前台领取路早）</p> <p>07:30-09:00 集合点出发，前往乐山大佛</p> <p>09:00-11:30 游览【乐山大佛】，参观世界第一大佛</p> <p>11:30-12:00 前往午餐地点</p> <p>12:00-12:30 特色川菜</p> <p>12:30-13:00 午餐后，乘车前往黄龙溪风景区</p> <p>13:00-16:30 游览【黄龙溪古镇】，体验川西民俗文化、寻觅慢生活的绝佳去处。漫步古镇，听流水潺潺，品一盏盖碗茶，仿佛穿越千年时光。</p> <p>17:00-19:00 返回成都，入住酒店休息</p> <p>此行程出发时间、景点游览顺序仅供参考，具体视天气、路况和实际游览情况调整！</p> <p>景点：乐山大佛</p> <p>乐山大佛位于中国四川省乐山市南岷江东岸、凌云山栖霞峰临江崖壁上，地处岷江、青衣江、大渡河三江汇流处。距离成都约 160 公里，是世界文化与自然双遗产（峨眉山-乐山大佛）的核心组成部分。大佛为弥勒佛坐像，古代凌云山属“嘉州”，故称“嘉州凌云大佛”，后因地处乐山，通称“乐山大佛”。通高 71 米，是世界最高古代石刻弥勒佛坐像，头高 14.7 米，肩宽 24 米，脚背可容百人站立，素有“山是一尊佛，佛是一座山”之誉佛像依山凿成，比例精准，发髻、耳廓、衣纹等细节雕刻细腻；内部隐藏排水系统，有效减缓雨水侵蚀。可沿九曲栈道近距离瞻仰，感受其恢弘气势；或乘船远观全貌，欣赏“佛与山水一体”的奇景。</p> <p>景点：黄龙溪古镇</p> <p>黄龙溪始建于三国时期（约公元 216 年），距今已有 1700 多年历史，曾是古蜀王国的军事重镇和南方丝绸之路的重要节点。明清时期，古镇因水运繁荣发展成为商贾云集的繁华码头，至今仍保留着完整的清代风格街巷建筑群，被誉为“活的古镇博物馆”</p> <p>温馨提示：</p> <p>1.导游会在出发前一天晚 19：00-22：00 电话与您联系，请您 保持手机畅通（如因电话关机或者联系不上，出团当天未准时到达集合地点的，视为自动放弃）</p>
E 线路	<p>早晨 5 点 20 左右开始在成都二环内各个酒店接(具体时间地点提前一天告知),上车后继续小睡，经过 2 小时后抵达游览佛国仙山--【峨眉山】（含门票 160 元/人),换乘景区观光(自理观光车 90/人) 车至雷洞坪，步行半小时至接引殿，乘坐索道(自理索道往返 120 元/人及保险 10 元/人)登至峨眉主峰 — 金顶 (海拔 3077)在最高的观景平台观云海、佛光、金银铜殿、十方普贤等自然奇观和佛教奇观 等，在世界最大的朝拜中心祈福求祥净化心灵，修心、得福、圆心愿；游览完毕返回雷洞坪乘观光车至 万年寺停车场。</p> <p>午餐后乘坐万年寺单程索道至千年古刹万年寺 (自理小门票 10 元/人),参观无梁砖殿，以及峨眉山的镇寺之宝—重 62 吨的普贤骑象，据佛经记载，普贤菩萨是专管人世间平安，也是祈福许心愿 最灵验的菩萨，祈福完后可自由行游峨眉山中山区，游览白娘子修道之地—白龙洞、素有峨眉天下秀 的清音阁、聆听峨眉十大景观之一的双桥清音，再经黑龙江栈道、一线天。(自理猴区保险 5 元/人，以下行程为核心景区，在景区步行道旁有很多摊点，非我专线控制范围内 不纳入进店购物的范畴)后 在五显岗下山。圆满结束峨眉山佛缘之旅。返回成都(20:30)分左右在天府广场附近散团。</p> <p>温馨提示：</p> <p>1、请携带好身份证及相关证明购买门票，若因自身原因不能购买相关门票，产生任何与旅行社无关!</p> <p>2、门票为旅行社团购价，若产生门票优惠按照旅行社优惠价格退优。</p> <p>此行程出发时间、景点游览顺序仅供参考，具体视天气、路况和实际游览情况调整！</p>
温馨提示	<p>此日行程可自由选择，请在报名的时候确定。</p>

第六天 成都送站/机→返回家乡**用餐/早****住宿/回家**

早餐后自由活动，地接旅行社根据游客的车次或航班时间，安排提前 2 小时送达车站/双流机场。游客乘坐由组团社定购的团队车次/航班返回家乡，结束难忘的巴蜀之旅。

温馨提示：

1、天府机场返程通常提前 4.5 小时左右开始送机。

因为是散客拼团，游客可能来自不同的地区省市，故返程车次或航班均不一致，地接旅行社会根据每位游客不同的返程时间安排提前送站，请游客一定保持手机畅通，耐心等待旅行社工作人员的联系。

2、成都酒店的退房时间规定为中午的 12:00 之前，需延长休息的游客请自行与酒店前台了解情况，并根据酒店的要求办理退房手续，退房后可在酒店大厅等候旅行社送站人员，大件行礼可寄存在酒店前台，贵重物品请自行保管。

费用已含说明

交通	<p>1、含成都抵达、离开阿坝州往返高铁票(松潘/黄龙九寨/黄胜关站往返动车，随机出票不指定座位)</p> <p>2、成都接送站、行程根据实际人数精选用车；</p>
门票	<p>A 线 九寨沟、黄龙、都江堰、青城山首道大门票 B 线 九寨沟、黄龙、熊猫基地、都江堰首道大门票 C 线 九寨沟、黄龙、三星堆、熊猫基地首道大门票 D 线 九寨沟、黄龙、乐山大佛首道大门票 E 线 九寨沟、黄龙、峨眉山首道大门票</p> <p>由于门票按照旅行社折扣价格核算，产生优惠退票如下：</p> <p>九寨黄龙景区：</p> <p>4 月 1 日-5 月 31 日全程优惠共退 65 元/人（九寨退 50/黄龙退 15），免票共退 130 元/人（九寨退 100/黄龙退 30）；未上黄龙退 30 元/人；</p> <p>6 月 1 日-11 月 14 日全程优惠共退 100 元/人（九寨退 50/黄龙退 50），免票共退 200 元/人（九寨退 100/黄龙退 100）；未上黄龙退 100 元/人；</p> <p>11.15 日-12 月 14 日九黄半价优惠退 70，九寨退 20，黄龙退 50，免票共退 140 元/人（九寨退 40/黄龙退 100）；未上黄龙退 100 元/人；</p> <p>12 月 15 日-3 月 31 日九黄半价优惠退 35，九寨退 20，黄龙退 15，免票共退 70 元/人（九寨退 40/黄龙退 30）未上黄龙退 30/人；</p> <p>A 线：都江堰青城山 1 日游 B 线：都江堰熊猫基地 1 日游 C 线：三星堆熊猫基地 1 日游 D 线：乐山黄龙溪 1 日游</p> <p>A/B/C/D 线路全程优惠退 20 元/人、免票退 40 元/人 E 线：峨眉山 1 日游：全程优惠退 40 元/人、免票退 80 元/人</p>
住宿	<p>全程 5 晚酒店</p>
酒店说明	<p>特别说明：</p> <p>1.为保证行程质量，酒店不接受加床及三人间，单数客人请自补单房差。</p> <p>2.酒店房满期间，调整为同级的其它酒店。</p> <p>3.住宿条件：九寨段酒店提倡环保，不提供一次性洗漱用品，建议客人自带洗漱用品，如遇满房，安排其它同级酒店。</p>
用餐	<p>5 早 4 正（10 人一桌，不含水酒），餐厅根据每桌人数的增减，菜品有相应增减。</p> <p>备注：</p> <p>1、餐厅酒店菜品可能随季节有所变化，不影响餐标质量，全程餐标均按旅游包价组合消费，任意一项取消均不退费。</p>

	2、儿童不含酒店早晚餐，根据酒店标准，产生费用请现付酒店前台，请提前知悉。
导游	行程内持证中文导游服务。（接送机/接驳途中无导游服务）
保险	代购旅游意外险。（最高赔偿额不超过10万，最终解释权归保险公司所有）
赠送	赠送项目：藏民家访藏式土火锅 赠送项目为我社品牌建立，突出行程特色的促销回馈行为，是无附加条件的赠送，如因疫情等不可抗力因素造成不能享用，则取消此项目，不退费不等换同价项目，敬请谅解！

酒店说明

四钻	成都携程4钻·九寨携程4钻/川主寺4钻 成都：德林酒店、明宇丽呈、凯里亚德、陌上轻雅、港伦凯艺、扉宿酒店、嘉好弗斯达酒店、好客大酒店、昌都宾馆、梨园祥酒店、金科圣嘉酒店、月牙濠璟酒店、博力国际酒店、璟瑞金港湾、维也纳国际酒店、宜尚酒店、九旅·御季、汇悦假日酒店或同级 川主寺1晚：川主寺岷江源国际大酒店、sky澜观山酒店、碧澜云庭酒店、仁天子酒店、旭日仙阁酒店、安萨仓酒店或同级 九寨沟：泊悦·美筑酒店、见山云舍酒店、九寨鑫源大酒店、港威瑞逸度假酒店或同级
-----------	---

费用不含说明

1、单房差/如1人全程入住相应指定酒店单独包房，需补单房差。 2、因交通延误、罢工、天气、飞机机器故障、航班取消或更改时间等不可抗力原因所引致的额外费用。 3、景区配套便民服务设施及体验项目（索道、观光车等）。 4、其他：以上“费用已含”里未提及包含的一切费用均未含。

旅游合同补充协议

应旅游者要求，为使旅游团内旅游者更多了解目的地人文风俗，更好的体验当地文化，现将旅游合同中【旅游行程】的自由活动时间委托旅行社代为安排，经旅游者与旅行社双方充分协商，就本次旅行社代为安排和推荐的旅游购物和自费娱乐达成一致，旅游者自愿签署本补充协议。

一、景区配套便民服务项目：

行程日期	景区配套便民自费设施	价格	说明
D2	黄龙景区索道	上行80元/人 下行40元/人	建议乘坐上行索道，可委托导游代购，也可自行在售票窗口购买。 淡季索道停运时间：12月15日-3月31日。
D2	黄龙景区讲解器	30元/人	可委托导游代购，也可以自行在景区售票窗口购买。
D2	黄龙景区生态观光车	20元/人	可委托导游代购，也可以自行在景区售票窗口购买。
D2	黄龙区保险	10元/人	乘客可根据自身情况自由选择，可委托导游代购，也可以自行在景区售票窗口购买
D3	九寨沟景区观光车	80元/人（淡季） 90元/人（旺季）	必须产生 ，可委托导游代购，也可以自行在景区售票窗口购买。 旺季时间：4月1日-11月15日进沟时间。
D3	九寨沟沟内自助餐	60元/人起	根据自身需求选择是否购买。
D3	九寨景区保险	10元/人	乘客可根据自身情况自由选择，可委托导游代购，也可以自行在景区售票窗口购买
D3	九寨沟千古情	260元/人	可根据自身情况自由选择
D5	都江堰景区观光车	30元/人	游客根据自身状况决定是否选用
D5	都江堰景区耳麦	20元/人	游客根据自身状况决定是否选用

D5	都江堰景区观光大扶梯	40 元/人	游客根据自身状况决定是否选用
D5	青城景区观光车往返	35 元/人	游客根据自身状况决定是否选用
D5	青城山索道往返	60 元/人	游客根据自身状况决定是否选用
D5	月城湖船票	10 元/人	游客根据自身状况决定是否选用
D5	青城山讲解器	30 元/人	游客根据自身状况决定是否选用
D5	皮影戏	50 元/人	游客根据自身状况决定是否选用
D5	三星堆电子讲解器	30 元/人	游客根据自身状况决定是否选用
D5	峨眉山观光车	90 元/人	必须产生，可委托导游代购，也可以自行在景区售票窗口购买。
D5	金顶上下行索道	120 元/人	必须产生，可委托导游代购，也可以自行在景区售票窗口购买。
D5	猴区保险	5 元/人	游客根据自身状况决定是否选用
D5	万年寺上行索道	65 元/人	游客根据自身状况决定是否选用
D5	峨眉山耳麦	20 元/人	必须产生，可委托导游代购，也可以自行在景区售票窗口购买。
D5	熊猫基地耳麦	20 元/人	必须产生，可委托导游代购，也可以自行在景区售票窗口购买。
D5	熊猫基地观光车	30 元/人	游客根据自身状况决定是否选用

预定须知

(作为游客与旅行社旅游合同附件的重要内容，不可删除；游客签订协议即为同意以下条款)

1、【健康须知】本次长途旅行，时间长、温差大、部分地区海拔高，报名前请仔细阅读相关注意事项。本行程位于高海拔地区，故只接待身体健康的人士，在团队行程中因个人健康原因（既往病史或身体/精神障碍等）而出现的人身伤亡由游客自理，与我社无关亦不再保险理赔范围。请出行前对自身身体状况如实判断及告知。

如担心高原反应建议提前准备并服用预防高原反应药物，这样效果更好；黄龙景区门口有氧气瓶售卖；黄龙景区部分地段也有吸氧地方可供使用。

①报名时旅游者应确保身体健康，保证自身条件能够完成旅游活动，身体健康状况不佳者，请咨询医生是否可以参加本次旅游活动，根据自身情况备好常用药和急救药品，因自身疾病而引起的后果，游客自行承担；

②游客出现急症请主动通知工作人员，旅行社将协助游客就进送往当地医疗机构检查治疗；旅行社为非健康医疗专业咨询机构，无法判定游客的身体健康状况是否适合参加本次旅游活动，游客在旅行社签订旅游合同，即视为游客已经了解本次旅行的辛苦程度和行程中医疗条件有限的前提，并征得专业医生的同意。

因感冒、发烧病症会在高原地区加重，并且会诱发高原反应现象并导致高原反应加重而危及生命，所以不建议患有这些病症的客人参加此行程。

旅行社免责声明：本行程不适宜孕妇、婴儿等特殊人群；及心、肺、脑、肝、肾有明显的病变，以及严重贫血、患有高血压、高血脂、高血糖、冠心病、动脉硬化、心脏病、哮喘病、老年痴呆、精神疾病、身体残疾、智力缺陷或障碍、癌症等可能威胁自身生命和引起严重后果的疾病的客人出行，如有类似病史自己权衡，一切后果自己负责；如隐瞒病史不报，由此引发的一切后果，由游客本人及家属自行承担，并且如给旅行社带来损失，由游客和家属对旅行社进行赔偿。敬请知晓！为了您和他人的健康及安全，以上特殊人群或患有以上疾病的朋友我社无法接待，敬请理解！也请游客切勿故意隐瞒病情造成不可预计的后果！

2、【证件说明】请您在签订合同的时候提供有效的身份证件以及随行人员的身份证件及姓名，行程中也请您随身携带有效期内的身份证件（国内游客：身份证、军官证，国际游客：护照），住宿及景区同样出示证件！敬请配合旅行社工作！如因个人原因没有带有效身份证件造成无法办理入住手续而造成的损失，

游客自行承担。

3、【**消费说明**】关于购物店定义：四川的大部份景区内，包括 5A 景区都有其景区的配套商业服务，即每个沿途景区景点、法物流通处、餐厅、厕所、加水点、酒店、藏家、高原缓冲服务区内设有小卖部、超市、旅游纪念品、手工艺土特产、预防/缓解高反用品等贩卖摊点，高原补给服务站有工作人员普及高原反应防范知识、红景天及御寒衣服售卖租赁等等，当地藏民向游客兜售商品等等，均不属于旅行社安排的购物店场所范围，非我社控制，请不要误解。请您根据自身所需谨慎选购，记得索要发票。特别提醒：旅游地为藏羌少数民族地区，当地私人小摊，更不在我社控制范围，不买请勿还价。

关于宗教：阿坝州地区为藏传佛教圣地，景区景点及寺庙内均有法物流通处，请尊重当地民风民俗，根据自身信仰自愿消费。

关于自费项目：沿途景区配套设施，交通摆渡车（观光车、电瓶车等等），小门票，不含的餐食住宿等等属于客人未包含的自理项目，不属于旅行社或导游推荐自费项目，请不要误解。若因此造成的投诉我社均无法受理，敬请理解！

在旅游行程中，个别景区景点、餐厅、休息区等地存在非旅行社安排的购物场所。特别提醒您根据自身需要，理性消费并索要凭证。如产生消费争议，将由您自行承担，敬请谅解。

4、【**不可抗力免责申明**】

遇人力不可抗拒因素等不可归责于旅行社的客观原因或旅游者个人原因，造成旅游者经济损失的，旅行社不承担赔偿责任。如政府行为、恶劣天气、自然灾害、航班/火车延误、取消、管制、故障、汽车塞车等不可抗力原因如造成团队行程更改，延误、滞留或提前结束时，旅行社不承担责任。因此发生的费用增减，按未发生费用退还游客，超支费用由游客承担的办法处理。此类费用由客人自理自费。我社在保留景点不变的情况下有权调整行程和住房。旅行社可以在不减少景点的情况下根据情况调整游览景点的先后顺序；旅行社不得不调整或变更旅游合同约定行程安排时，旅行社应当向游客做出说明。由此造成的多余增加费用或损失由客人自理；若造成景区景点减少，本社不承担相关责任；因道路交通事故造成游客人身伤害和财物损失，按照《中华人民共和国道路交通安全法》进行赔偿和处理

因任何公共交通引起，如因航班延误或天气原因，造成旅游者无法按期抵达四川，由于公共交通引起的人身财产行程损失，由旅游者自行承担；当天取消成都用房、第二天行程，房费/车费不退不抵扣，如需继续安排行程，则需要另补额外产生的车费/房费，按具体的产生费用收取。

5、【**保险说明**】①本社所有跟团游产品均包含免费赠送的旅游意外险 1 人 1 份；此险需要游客在报名时及时提供出行人真实有效身份证件信息（身份证/护照等）交由旅行社及时购买后方可生效。关于旅游意外险的生效时限：行程出行当日统一集合出发后立即生效②若遇游客坚持拒绝在出行前提供真实有效身份信息的，本社有权拒绝接待，敬请理解！为了旅游者的人身安全保障，团费中包含了为参团旅游者（70 岁及以上者无法办理）代购旅游意外险 2 元/人（我社未收取任何代办费用），如因旅游者在四川旅游过程中造成的保障范围内的意外事故，保险公司按照投保条款进行赔偿。解释权及理赔权归保险公司。旅行社仅协助客人处理，但不承担任何额外赔偿垫付义务。如因道路交通事故造成客人身体伤害及财物损失，按照《中华人民共和国道路交通事故处理办法》进行赔偿。

6、【**安全提示**】外出旅游，安全第一，旅游途中请听从导游人员安排，配合司机、导游工作。团友之间相互关照，少数服从多数。旅行社的导游人员和其他工作人员无法为游客提供一对一的服务，旅行社工作人员在接待游客报名时已经充分告知本行程中的注意事项和对游客身体健康的要求，旅游活动中游客必须注意自身安全和随行未成年人的安全，保管好个人财务，贵重物品及证件随身携带。旅行社对游客不承担监护权，如游客因自身原因遗失物品，责任自负。旅行社及导游有义务协助寻找或报案，但不负责赔偿。请在每次离开酒店和用餐地点前仔细检查自己的贵重物品，以免丢失；景区所在地区为藏羌等少数民族聚居区，在旅游中请尊重当地少数民族的宗教信仰和民俗风情；为了您的安全，请入夜后避免单独出行，外出自由活动不要太晚，最好结伴而行；个别思想开放者请不要在景区有所作为以免造成不必要的重大损失！不要轻信陌生人，不贪图小便宜，警惕上当受骗！沿途上厕所大部份都有当地人收费，请主动付费，不要与当地人发生无谓的争吵；

游览提示：请各位游客朋友们严格遵守景区游览秩序和规定，只能在允许通行的栈道上和步行通道以及指定观景台上活动，严禁踩水戏水喂鱼、严禁进入池子、严禁坐栏杆、严禁在允许通行的栈道和步行通道外走动、严禁景区内吸烟，一旦违反国家和景区规定的将会面临高额罚款和行政处罚。景区内建议不要嬉戏

打闹，避免造成意外。

7、【离团须知】①如游客中途擅自离团或退团，则视为游客单方面违约且自动放弃行程，合同协议终止，保险时效自动失效，未产生费用不退，若给旅行社增加费用的，旅行社有权要求游客补偿或赔偿损失。按照合同总金额的 20%赔付给旅行社；未完成部分将被视为自行放弃，我社不再退费（未产生的所有费用不退包括往返飞机、门票、住宿、车费、餐费、导游服务费），并不予承担旅游者由此产生的额外费用。正常的项目退费（门票优惠等）以我社折扣价为标准，均不以挂牌价为准。②团队在游览过程中，如客人或团队擅自脱离我公司导游而跟其他无关人员前往行程以外景点，则视为客人或团队违约，相关费用不退，我公司有权终止该客人或该团的一切接待活动，并对客人或团队所出现意外情况不承担任何责任。

8、【出行须知】①行李准备：藏民的卫生生活习惯都与汉族有所不同，湿纸巾、个人卫生用品、洗漱用品，提前要带足这些东西。适量饮用酥油茶、奶制品、红景天等饮料可增强对高原气候的适应能力，饮食宜有节制，不可暴饮暴食，以免增加肠胃负担；背包、腰包(放随身重要物品),防水雨具；防寒服，旅游鞋（最好是防水旅游鞋），排汗保暖内衣 1 - 2 套，换洗内衣裤若干，厚棉袜若干，防晒霜（50SPFPA+以上）、太阳镜、太阳帽、润肤霜、唇膏；感冒药、肠胃药、阿斯匹林、安定、头痛粉等物品；全球通手机、相机、充电器、备用电池(充电设备多的,最好准备一个轻便的多用插线板,免得大家抢插座)。

②气候说明：九寨沟为高山气候，要有足够的御寒衣物，需准备长袖衣裤、羊毛衫、夹克衫，即使是夏季也早晚凉、中午热，因此要注意保暖，特别预防感冒和上呼吸道感染。景区日照强，紫外线强。牟尼沟(黄龙)景区海拔 4070-2800 米,部分游客可能有轻微高原反应，请自备抗高原反应的药物或氧气。九寨沟口海拔约 1900 米，沟内海拔最高点长海 3100 米，大多数游客没有高原反应，请放心游玩。

9、【途中须知】

①旅游旺季（7-10 月）期间，因前往九寨的游客非常多，导致九寨沿线经常堵车或交通管制，旅行社和地陪导游会根据当天或近期实际情况，调整早上出发时间、用餐时间、用餐地点、甚至是住宿地点，以尽量保证游客能正常游览，或尽量降低因堵车、人流量太大等因素造成的损失。望游客给予理解和配合；

②此产品为全国散客拼团，不同旅游者的衔接，由此可能造成等待；行程中约定时间均为预计，实际可能有一定误差。本产品为目的地成团，如因淡季或收客人数较少，根据发团需要，有可能与相近方向的发班线路拼车出游，有可能在部分行程段导游及团友的变化，届时请游客见谅。具体拼团次数及行程段视线路收客情况而定。

③游客对旅游行程单中约定的自由活动期间的行程安排向旅行社提出要求，旅行社应旅游者要求并经双方协商一致，签订补充协议，作为包价旅游合同的组成部分。

④此行程为全国散客拼团，请客人手机务必保持开机，并留各个应急电话，导游电话，以便及时联系。

10、【高原须知】

①应尽可能预备氧气和防治急性高原病的药物，如硝苯吡啶（又名心痛定）、氨茶碱等，也需备有防治感冒的药物、抗菌素和维生素类药物等，以防万一。由于高原气候寒冷，昼夜温差大，要注意准备足够的御寒衣服，以防受凉感冒。寒冷和呼吸道感染都有可能促发急性高原病。

②在进入高原的途中若出现比较严重的高山反应症状，应立即处理，及时服用氨茶碱或舌下含服硝苯吡啶 20 毫克。严重时应吸氧。若出现严重的胸闷、剧烈咳嗽、呼吸困难、咳粉红色泡沫痰，或反应迟钝、神志淡漠、甚至昏迷，除作上述处理外，应尽快到附近医院进行抢救，或尽快转往海拔较低的地区，以便治疗恢复。

③在景区期间，我社安排景区自由行，其身体负荷不宜过重，请量力而行。尤其是夜晚睡觉时，有不舒服症状及时找店家处理，我社不承担高反带来的一切损失及赔偿责任。

④必须注意，如果进入高原后，反应的症状愈来愈重，特别是静息时也十分明显，应该立即吸氧，并到医院就诊。极少出现的高原肺水肿和高原脑水肿的病人须大量吸氧，并在药物治疗的同时，迅速转送海拔较低的地区。

11、【意见反馈】游客投诉以在途中填写的《行程满意度调查表或旅行社服务质量跟踪表》为准，请团友认真填写；在行程中，如对服务及接待标准有异议，请及时与带团导游沟通或直接反馈回旅行社，提醒各位游客：旅游投诉的有效时间为团队返回出发地起 30 天内有效，请仔细阅读以上行程及服务标准说明，同意并保证遵守旅行社安排。如产生合同纠纷或人身意外事故，按《中华人民共和国合同法》、《道路交通安全法》、《保险赔偿条例》裁定。此行程作为旅游合同附页与旅游合同同等法律效力。

12、【补充说明】【甲方代表与合同变更说明】：甲方（即旅游者）签订合同的代表必须征得合同内所有游客的同意，方可代表甲方与旅行社签订合同，合同变更的相关事宜也必须由合同签订人携带合同到旅行社进行变更。

【约定说明】请您仔细阅读行程及游客须知，如有异议，请在签订本次行程计划合约前提出，协议一旦签订，旅行社即按行程内容安排接待，如若您没有按相关注意事项执行，造成的一切责任后果及相关损失将由您自行承担。

请仔细阅读以上行程及服务标准说明，同意并保证遵守旅行社安排。如产生合同纠纷或人身意外事故，按《中华人民共和国合同法》、《中华人民共和国旅游法》、《道路交通安全法》、《保险赔偿条例》裁定。此行程作为旅游合同附页与旅游合同同等法律效力。本行程作为合同的一部分，旅游者已认真阅读本行程、同意行程安排，明确行程中的警示告知；确认本人身体条件适合参加本行程，并提供真实身份信息资料。

我已阅读并充分理解补充条款（一、二、三）所有内容，并愿意在友好、平等、自愿的情况下确认：

- 旅行社已就此次行程的购物相关、自费特色、自理项目事宜及相关风险对我进行了全面的告知、提醒。我经慎重考虑后，自愿前往上述购物场所购买商品，自愿按照自己喜好参加自费和自理项目，旅行社并无强迫。
- 我承诺将按照导游提醒办理相关事宜，并遵循旅行社的提示理性消费、注意保留购物单据、注意自身人身财产安全。如因自身原因取消或因旅行社不能控制因素无法安排的，对旅行社予以理解。
- 我同意《合同补充条款》作为双方签署的旅游合同不可分割的组成部分。

甲方代表（旅游者）：

乙方（旅行社）：

有效身份证：

签约代表：

有效联系电话：

联系电话：